



# Lo que hace diferente al Instituto Bertha von Glümer

### ATENCIÓN PERSONALIZADA AL ALUMNO

El profesor, a través de su gestión diaria, desarrolla fortalezas y talentos de sus alumnos. Fomenta un trato cálido y respetuoso hacia los intereses de cada uno y maximiza las contribuciones individuales.

### PRESTIGIO INSTITUCIONAL

Al culminar su trayectoria en el Instituto Pedagógico Bertha von Glümer, colegios de gran reconocimiento se interesan por el perfil de nuestros alumnos, para que continúen su preparación académica.

### PROPUESTA PEDAGÓGICA

Los programas de estudio y los planes de trabajo han sido formulados para responder a los requerimientos formativos de los alumnos, detallados de conocimiento y habilidades que les permitan desenvolverse y participar activamente en la sociedad. La evaluación continua valora la eficacia del proceso educativo, es la adecuación de la enseñanza al ritmo de aprendizaje de los alumnos y su intensidad, perfeccionamiento y optimización didáctica.

### FORMACIÓN HUMANA

El Instituto comprometido en proporcionar una formación integral, facilita la posibilidad para que el alumno se interese en ser su propio formado, que descubra y haga suyos los valores que dirigen sus sentimientos, pensamientos, decisiones y acciones.

### BABY GLÜMER

Somos un centro de cuidado infantil especializado en educación inicial de niños de 6 meses a 2 años. Validados por métodos y herramientas de vanguardia, brindamos a nuestros alumnos una formación inicial de la más alta calidad en un ambiente cálido y seguro, con personal capacitado en la materia.

### PREESCOLAR

En preescolar damos al niño oportunidad de favorecer su desarrollo emocional, ya que esta etapa representa un espacio de socialización y aprendizaje constante. Nos enfocamos en la formación de alumnos seguros, autónomos, creativos y participativos a través de situaciones vivenciales. Este nivel es idóneo para iniciar en la adquisición de un segundo idioma mediante programas que promueven la comprensión y uso del inglés, así como el proceso de lectura y escritura. Ofrecemos actividades formativas y apasionadas que contribuyen a la educación integral de nuestros alumnos.

### PRIMARIA

Fortalecemos las competencias ofreciendo una educación colaborativa con procesos constructivistas que incluyen aspectos cognitivos, afectivos y sociales. Mediante un sistema bilingüe se brindan herramientas que facilitan la adaptación a un mundo en constante cambio. Nuestro objetivo es que los alumnos sepan hacer con saber y con conciencia del efecto que tiene ese hacer. Ofrecemos las certificaciones Cambridge a través de las cuales, los alumnos tienen la oportunidad de validar su nivel de inglés mediante un examen internacional.

## Instituto Pedagógico Bertha von Glümer

### MODELO EDUCATIVO

Basado en el desarrollo de competencias. Fomentamos que los alumnos, guiados por sus profesores y en conjunto con la familia, se involucren por sus habilidades, actitudes y valores para vivir en sociedad.

### PERFIL DEL ALUMNO

Reconociendo la diversidad y sus particularidades individuales del ser humano, el alumno egresado del Instituto Pedagógico Bertha von Glümer es capaz de regular sus emociones, trabajar en colaboración, resolver conflictos mediante el diálogo y respetar las reglas de convivencia, actuando con iniciativa, autonomía y disposición para aprender.

### MISIÓN

Brindar una educación bilingüe y la adquisición de conocimientos y el desarrollo de habilidades y actitudes, que le permitan al alumno resolver problemas en situaciones reales.

### CÓDIGO DE VALORES

Compromiso, Espíritu de Servicio, Excelencia Educativa, Respeto a la Individualidad.

### ACTIVIDADES EXTRAESCOLARES

Porque sabemos que nuestros niños siempre están en búsqueda de nuevas aventuras y formas de expresarse, ponemos a su disposición un programa estructurado, con actividades específicas para que los hijos usen explorando todo su potencial a través de experiencias y educativas actividades que hacen sus tardes realmente divertidas, en un ambiente cálido y seguro. Nuestras actividades extraescolares están integradas por personal altamente calificado y especializado en su área.

### AFTER SCHOOL

Sabemos que a veces los padres trabajan de los padres de familia, así los padres cuidan a los pequeños de la casa por los tardes. Nuestro curso ofrece actividades con arte, dedicación y entusiasmo, haciendo sentir como si estuvieran en su segundo hogar. Atendemos a niños de Preescolar y Primaria con los servicios de:

### NUESTRA UBICACIÓN

El aprendizaje no es un proceso simplemente intelectual, sino también emocional.

Plaza del Otoño # 133, La Florida, Nequipes de Juárez, Estado de México, C.P. 53196  
Tels.: 55601070/55605983  
[www.institutoberthavonglumer.edu.mx](http://www.institutoberthavonglumer.edu.mx)

Baby Glümer • Preescolar • Primaria • After School

### After School

### Baby Glümer - Preescolar - Primaria - After School

### FORMACIÓN HUMANA

El Instituto comprometido en proporcionar una formación integral, facilita la posibilidad para que el alumno se interese en ser su propio formado, que descubra y haga suyos los valores que dirigen sus sentimientos, pensamientos, decisiones y acciones.

### ATENCIÓN PERSONALIZADA AL ALUMNO

El profesor, a través de su gestión diaria, desarrolla fortalezas y talentos de sus alumnos. Fomenta un trato cálido y respetuoso hacia los intereses de cada uno y maximiza las contribuciones individuales.

### PRESTIGIO INSTITUCIONAL

Al culminar su trayectoria en el Instituto Pedagógico Bertha von Glümer, colegios de gran reconocimiento se interesan por el perfil de nuestros alumnos, para que continúen su preparación académica.

### After School

### Baby Glümer - Preescolar - Primaria - After School

### FORMACIÓN HUMANA

El Instituto comprometido en proporcionar una formación integral, facilita la posibilidad para que el alumno se interese en ser su propio formado, que descubra y haga suyos los valores que dirigen sus sentimientos, pensamientos, decisiones y acciones.

### ATENCIÓN PERSONALIZADA AL ALUMNO

El profesor, a través de su gestión diaria, desarrolla fortalezas y talentos de sus alumnos. Fomenta un trato cálido y respetuoso hacia los intereses de cada uno y maximiza las contribuciones individuales.

### PRESTIGIO INSTITUCIONAL

Al culminar su trayectoria en el Instituto Pedagógico Bertha von Glümer, colegios de gran reconocimiento se interesan por el perfil de nuestros alumnos, para que continúen su preparación académica.



**AAF**  
INTERNATIONAL  
Better Air is Our Business



**GIOVANA RAIGOSA**  
QUALITY INTERN

Power & Industrial Latin America

FECHA EXPEDICIÓN: 01/01/15    FECHA VENCIMIENTO: 31/12/16



**AmericanAirFilter**

Our Values

Accountability - Customer Focus  
Innovation - Integrity  
Inclusiveness - Sustainability



Firma del empleado

Av. Primero de Mayo #85 San Andrés Atenco  
Tlalnepantla, Estado de México C.P. 54040  
Tel. (55) 2881 2230 Fax. (55) 5390 5814

**No. de Empleado: 5301**

Better Air is Our Business®

**AAF**  
INTERNATIONAL

**Giovana Raigosa**  
Ventas Internas REMIF  
Power & Industrial Latin America  
aaboyle@aafintl.com

AAF, S. de R.L. de C.V.  
Av. Primero de Mayo 85  
San Andrés Atenco  
C.P. 54040 Tlalnepantla  
Estado de México  
Conn. +52 (55) 2881-2230  
Dir. +52 (55) 2881-0162

**AmericanAirFilter**  
www.aafintl.com



**MOBIS Parts México**



HYUNDAI  
**MOBIS**  
driving science

**ERICK ELIZALDE  
SANCHEZ**

**VENTAS**

ESTA CREDENCIAL ACREDITA AL PORTADOR  
COMO TRABAJADOR DE HYUNDAI MOBIS

**HYUNDAI  
MOBIS**

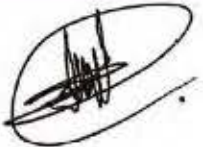

AV. SAN RAFAEL SANTA CECILIA  
NUMERO 211 LOTE 3  
COL. SANTA CECILIA C.P. 54130  
TLALNEPANTLA DE BAZ, MEXICO

Vigencia: 31/12/15    IMSS: 97089110040  
TIPO SANGRE: A+

HYUNDAI  
**MOBIS**  
driving science

**Jose Emmanuel Colin Anguiano**  
Finance Manager

Mobis Manufacturing México  
San Rafael - Sta. Cecilia 211 Lote 3  
Sta. Cecilia Acatitlán, Tlalnepantla de Baz, México 54130  
Tel. (52) 55-1555-0913 - emmanuel.colin@gmobis.com

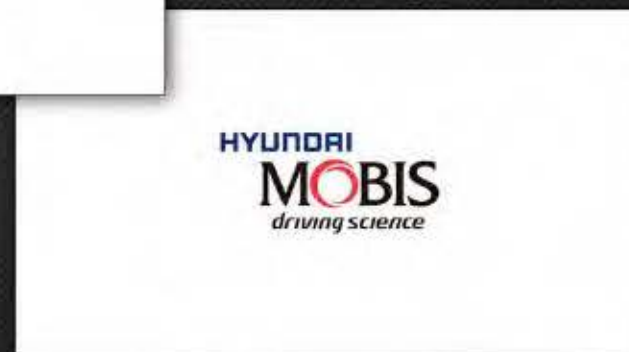

# Huster@Job's

Personal Recruiting

Pantone+  
CMYK Coated  
P 56-8C



Pantone+  
Solid Coated  
187C



C:13, M:100, Y:78, K:30



Pantone+  
CMYK Coated  
P 37-8C



Pantone+  
Solid Coated  
1585C



C:2.5, M:75, Y:87, K:00



Solera, Superficie, Cultura

Huster@Job's

Huster@Job's

Solera, Superficie, Cultura

Huster@Job's

Huster@Job's

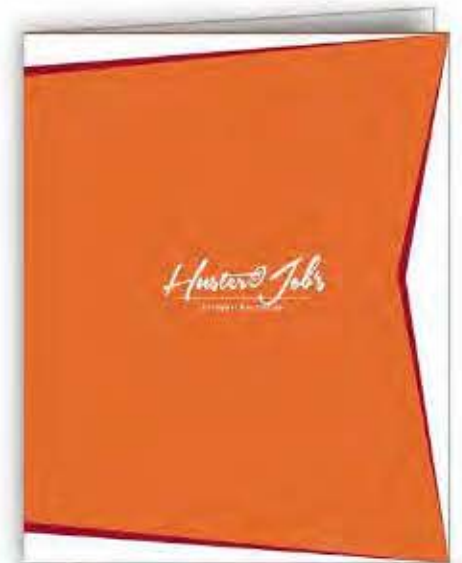
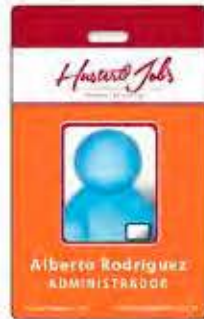



Aplicaciones y Soluciones  
Dirigidas a las Telecomunicaciones

Pantone+ CMYK Coated P 104-15C		Pantone+ Solid Coated 285C		C:85, M:58, Y:00, K:12	
Pantone+ CMYK Coated P 115-8C		Pantone+ Solid Coated 299C		C:100, M:00, Y:00, K:00	
Pantone+ CMYK Coated 179-12C				C:00, M:00, Y:00, K:78	



Sobre Superficie Clara



Sobre Superficie Oscura

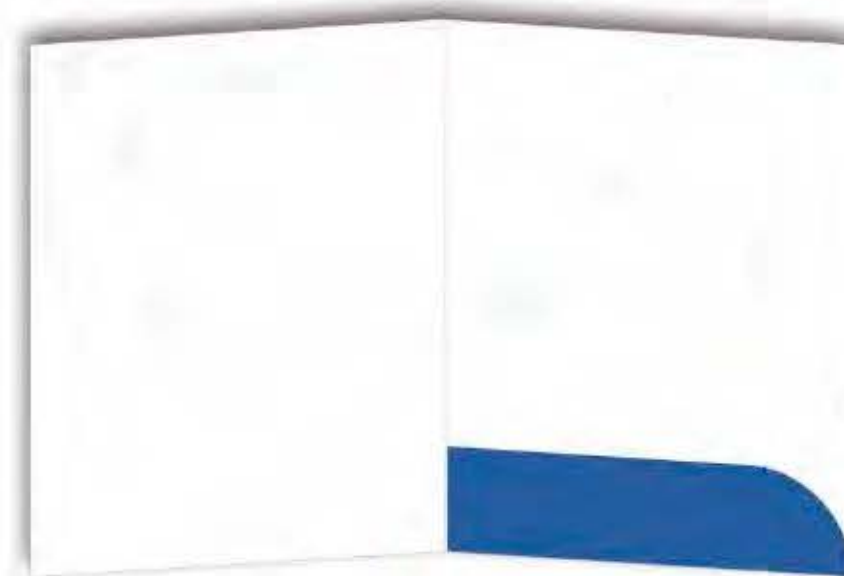
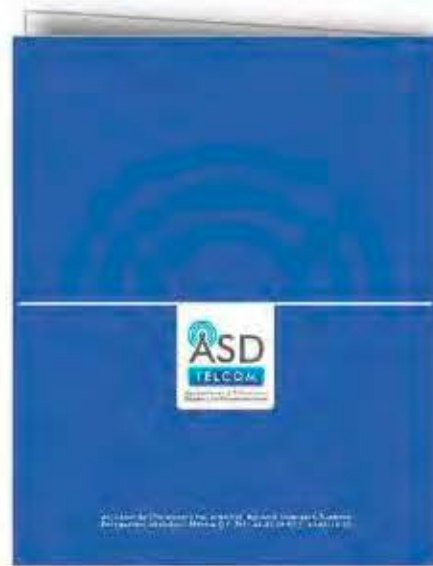

**RICO Y SALUDABLE**  
*Como en casa*

~ POLLO ASADO ~

*El más rico, por su receta familiar.*

*Su asado al carbón le brinda un sabor incomparable.*

*Dorado por fuera tierno por dentro.*

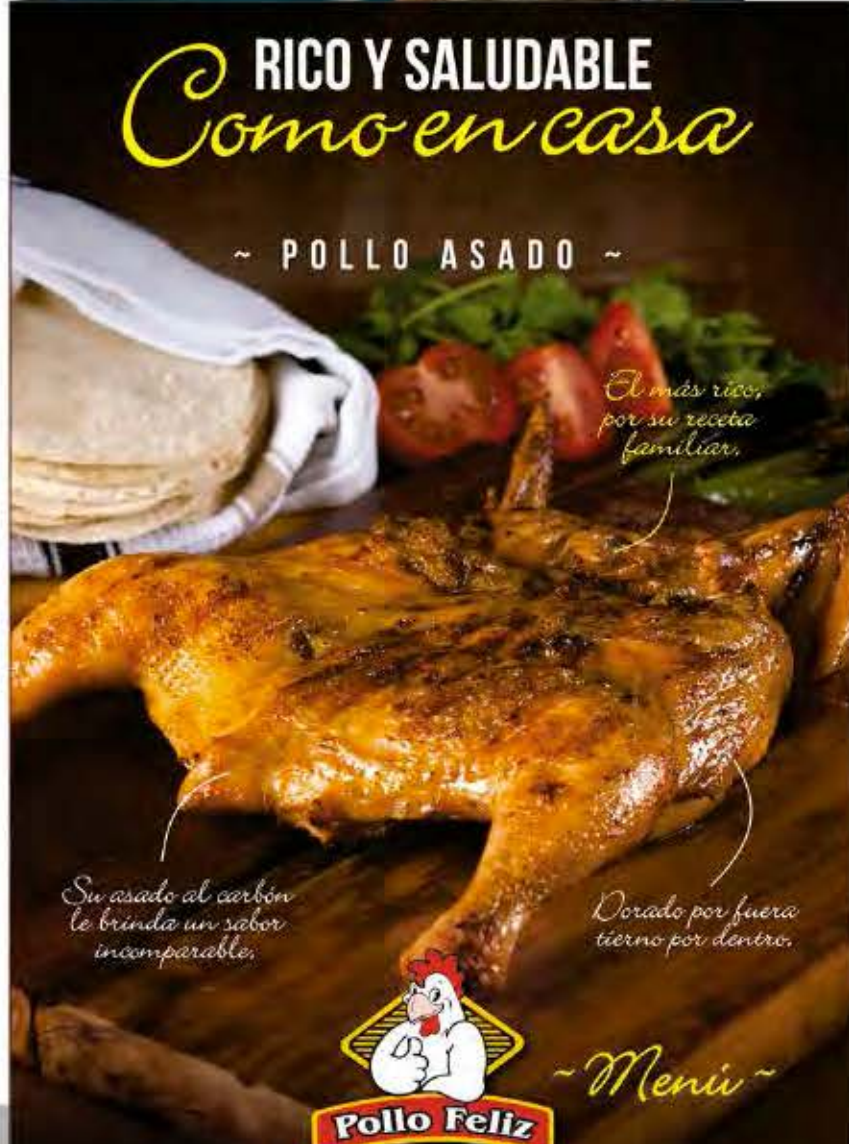

**Pollo Feliz**  
 NO HAY ORO MEJOR

~ Menú ~

~ Menú ~

ACEPTAMOS TARJETAS DE DÉBITO Y CRÉDITO  
 (CÓDIGO AMERICAN EXPRESS)  
 LOS PRECIOS YA INCLUYEN I.V.A.

*Platillos Tradicionales*

**Pollo Asado**..... \$185  
 Servido a la Mesa\*

**1/2 Pollo Asado**..... \$92.50  
 Servido a la Mesa\*  
\*Trazado a la Mesa incluye: (Salsa, tortillas, chiles verdes, frijoles y salsa de ensalada)

**Quesadilla Gigante**..... \$30

**Hamburguesa de Pollo con queso y Papas**..... \$60

**Hamburguesa de Res con queso y Papas**..... \$60

**Nuggets con Papas**..... \$45

**Chilorio** (250g)..... \$75  
**1/2 Chilorio** (125g)..... \$40

**Papas a la Francesa**..... \$30

**Alitas de pollo** (125g)..... \$75  
(Naturales, Adobo miel o Picaditas bbq Hot)

*Deliciosos Complementos*

**Sopa**..... \$25

**Frijoles Charros**..... \$25

**Aros**..... \$25

**Consomé de pollo**..... \$40

**Papas "Pollo Feliz"**..... \$35





www.omegadisenoypublicidad.com

**omega** 13 años de trabajo y servicio y venimos por más!!

Inicio | Nosotros | Contacto | Datos Corporativos | Mapa | 0011-4388-1551

Moda ODP Invierno.

Información adicional

Camisa y Blusa Ejecutivas | Playeras Tipo Polo

Productos Nuevos

**Chaca y Muñeco**  
 Chaca Blanca / Muñeco Negro / Negro / Verde  
 Tallas: S, M, L, XL, XXL

**Chaca 4 Bolsos**  
 Chaca Gris / Chaca Beige / Chaca Verde / Chaca Azul  
 Tallas: S, M, L, XL, XXL, XXXL

**Chaca 4 Bolsos Sportswear**  
 Chaca Azul Marino / Chaca Negro / Chaca Verde / Chaca Beige  
 Tallas: S, M, L, XL, XXL, XXXL

**Playera Hombre**  
 Playera Verde / Playera Naranja / Playera Gris / Playera Negro / Playera Azul  
 Tallas: S, M, L, XL, XXL, XXXL

**Chomera Hombre**  
 Chomera Gris / Chomera Negro / Chomera Azul  
 Tallas: S, M, L, XL, XXL, XXXL

**Chomera Mujer**  
 Chomera Gris / Chomera Negro / Chomera Azul  
 Tallas: S, M, L, XL, XXL, XXXL

**Chaca Capucha**  
 Chaca Rojo / Chaca Negro / Chaca Verde / Chaca Azul  
 Tallas: S, M, L, XL, XXL, XXXL

**Chaca IV**  
 Chaca Rojo / Chaca Negro / Chaca Verde / Chaca Azul  
 Tallas: S, M, L, XL, XXL, XXXL

**Chaca Saco**  
 Chaca Rojo / Chaca Negro / Chaca Verde / Chaca Azul  
 Tallas: S, M, L, XL, XXL, XXXL

**Equipamiento Hombre**  
 Equipamiento Rojo / Equipamiento Negro / Equipamiento Azul  
 Tallas: S, M, L, XL, XXL, XXXL

**Equipamiento Mujer y Niño**  
 Equipamiento Rojo / Equipamiento Negro / Equipamiento Azul  
 Tallas: S, M, L, XL, XXL, XXXL

**Equipamiento con Freno Faltó**  
 Equipamiento Rojo / Equipamiento Negro / Equipamiento Azul  
 Tallas: S, M, L, XL, XXL, XXXL

Inicio | Nosotros | Contacto | Datos Corporativos | Mapa | 0011-4388-1551



<http://www.omegadisenoypublicidad.com/>

**¿Tu prioridad es su felicidad?**  
**La Nuestra también!!!**

Inicio Kinder Primaria Secundaria Preparatoria After School Inscripciones

### “Secundaria Universal”

Ofrecemos una educación multi-disciplinaria, nuestros alumnos siempre encontrarán áreas en las cuales puedan destacar.



#### Bienvenido a Colegio Tajín

**Misión:**  
 Formar niños y jóvenes con la más alta formación, tanto académica como en valores en un ambiente personalizado.

**Valores:**

- A través de un programa integral, logramos dotar a nuestros alumnos de las herramientas necesarias para destacar en el mundo actual.
- Los brindamos un alto nivel académico, apoyados e incentivados por el uso de las más modernas tecnologías tecnológicas.
- A la par trabajamos con ellos en el desarrollo humano para cultivar niños y jóvenes de bien y que cada uno de ellos pueda disfrutar su talento.



Con más de 50 años de experiencia y seriedad en el ámbito educativo, se funda en el año de 1954 en la calle del Tajín, colonia Narvarte y abre sus puertas en este plantel en 1970.

 <p><b>Redes Familiares</b>        Clases de inglés y computación para padres Tajín.        Conferencias, mesas de trabajo, actividades, talleres, seminarios a padres sobre educación y valores.</p>	 <p><b>PAT</b>        Programa Apoyo Tajín (PAT)        En donde especialistas brindan seguimiento dentro y fuera de las aulas para mejorar el desempeño y desarrollo de nuestros alumnos, permitiéndoles así alcanzar el éxito.</p>	 <p><b>Directorio Comunidad Tajín</b>        Puede encontrarás todos los datos profesionales de los padres de familia Tajín, para solicitarles servicios y crear redes.</p>	 <p><b>Programas Económicos</b>        Forma de pago de inscripción.        Descuento por pronto pago.        Pago Anual de colegiatura.</p>
--	---	---	---



<http://www.colegiotajin.com.mx/>







**Gabriela Nuñez** MR  
Diseñadora Mexicana

**BISUTERIA FINA**

Catálogo

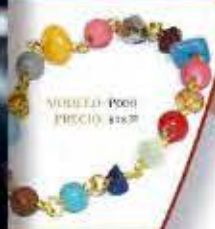



Somos una empresa constituida desde hace 10 años dedicada a dar mantenimiento preventivo y correctivo a diferentes áreas de la industria, especializándonos en la rama de las telecomunicaciones.

PORTAFOLIO / RODRIGO CUENTES SOLÍS



PORTAFOLIO / RODRIGO FUENTES SOLÍS



0 1 2 3 4 5 6 7 8 9 10 11 12 13 14 15 16 17 18 19 20

**Preescolar**  
AN0167(160704)

**Colegio Citlalli**

**Primaria**  
298 (290704)

**Secundaria**  
299 (290704)

Colina del Manantial No.3, Bulevares. Tel: 55.62.73.72 [www.citlalli.com](http://www.citlalli.com)

**Ciclo 2015 / 2016**

**Preparatoria**  
05/0275 (100505)

**Lic. en Derecho**  
050115701225550

**Clave: 8876 09**

Desayuno obligatorio Ley Federal del Trabajo Consejo Técnico Escolar Inicio de curso Suspensión de labores SEP Vacaciones Fin de curso

Agosto	Septiembre	Octubre	Noviembre	Diciembre	Enero
1 2 3 4 5 6 7 8 9 10 11 12 13 14 15 16 17 18 19 20 21 22 23 24 25 26 27 28 29 30 31	1 2 3 4 5 6 7 8 9 10 11 12 13 14 15 16 17 18 19 20 21 22 23 24 25 26 27 28 29 30	1 2 3 4 5 6 7 8 9 10 11 12 13 14 15 16 17 18 19 20 21 22 23 24 25 26 27 28 29 30 31	1 2 3 4 5 6 7 8 9 10 11 12 13 14 15 16 17 18 19 20 21 22 23 24 25 26 27 28 29 30	1 2 3 4 5 6 7 8 9 10 11 12 13 14 15 16 17 18 19 20 21 22 23 24 25 26 27 28 29 30 31	1 2 3 4 5 6 7 8 9 10 11 12 13 14 15 16 17 18 19 20 21 22 23 24 25 26 27 28 29 30 31
Febrero	Marzo	Abril	Mayo	Junio	Julio
1 2 3 4 5 6 7 8 9 10 11 12 13 14 15 16 17 18 19 20 21 22 23 24 25 26 27 28 29	1 2 3 4 5 6 7 8 9 10 11 12 13 14 15 16 17 18 19 20 21 22 23 24 25 26 27 28 29 30 31	1 2 3 4 5 6 7 8 9 10 11 12 13 14 15 16 17 18 19 20 21 22 23 24 25 26 27 28 29 30	1 2 3 4 5 6 7 8 9 10 11 12 13 14 15 16 17 18 19 20 21 22 23 24 25 26 27 28 29 30 31	1 2 3 4 5 6 7 8 9 10 11 12 13 14 15 16 17 18 19 20 21 22 23 24 25 26 27 28 29 30	1 2 3 4 5 6 7 8 9 10 11 12 13 14 15 16 17 18 19 20 21 22 23 24 25 26 27 28 29 30 31

ESPECTACULAR

COLEGIO **Tajín**

Que **NO** se limite al mundo,  
**DEJA** que **CONQUISTE**  
el **UNIVERSO**

colegiotajin.com.mx

tel.53.64.52.20

**Kinder** **Primaria** **Secundaria** **Preparatoria**

VOLANTE

¿Tu prioridad es su felicidad? [colegiotajin.com.mx](http://colegiotajin.com.mx)

La Nuestra también!!!

**Kinder** **Primaria** **Secundaria** **Prepa**

COLEGIO **Tajín**

COLEGIO **Tajín**

Raíces que siempre dan fruto

tel.53.64.52.20 [colegiotajin.com.mx](http://colegiotajin.com.mx)

COLEGIO **Tajín**

ESTUDIA **1 mes** en **Estados Unidos**

Inf.53.64.52.20 [colegiotajin.com.mx](http://colegiotajin.com.mx)

Intercambios INTERNACIONALES



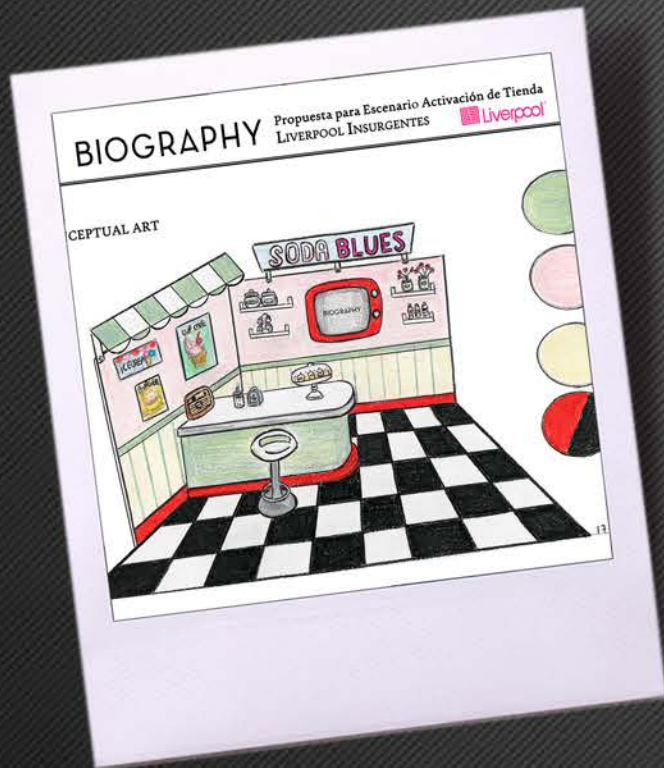

# BIOGRAPHY





# BIOGRAPHY

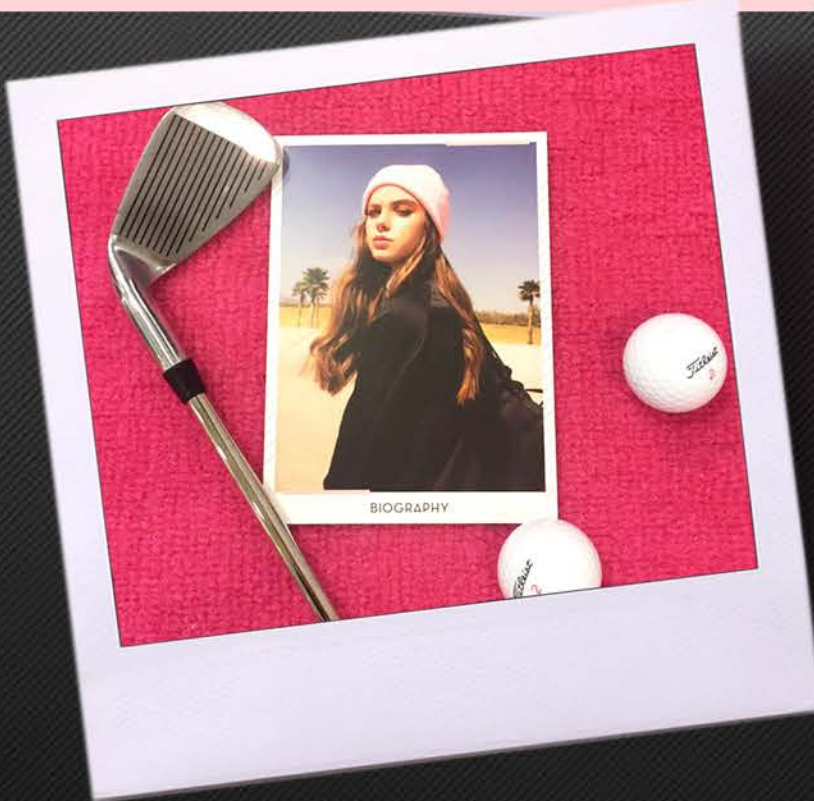
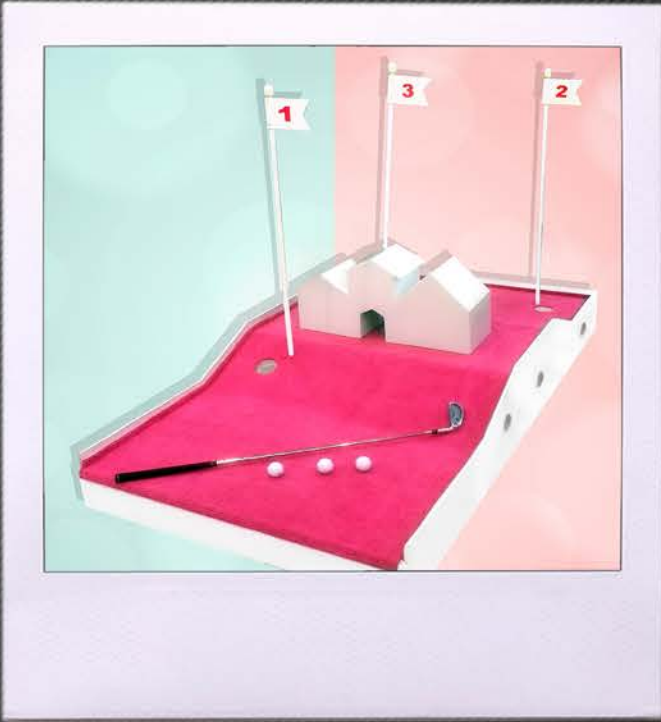



# BIOGRAPHY

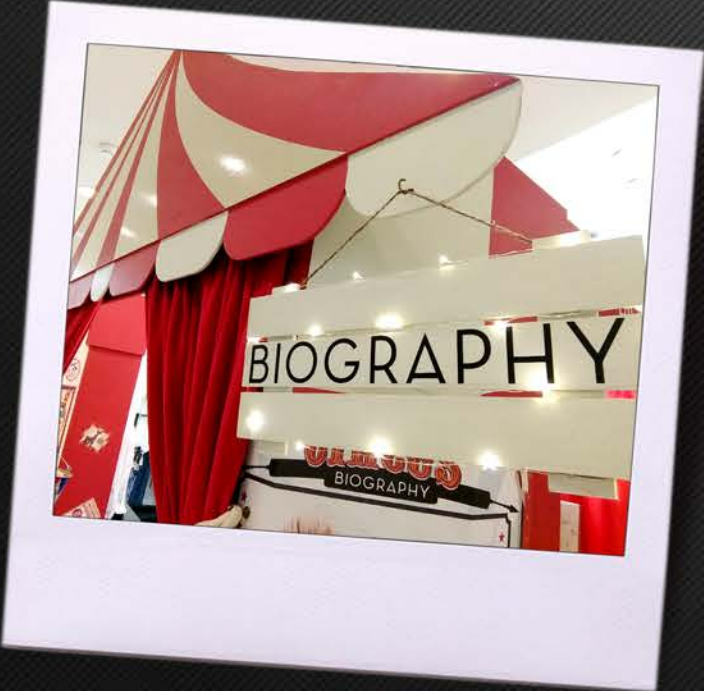
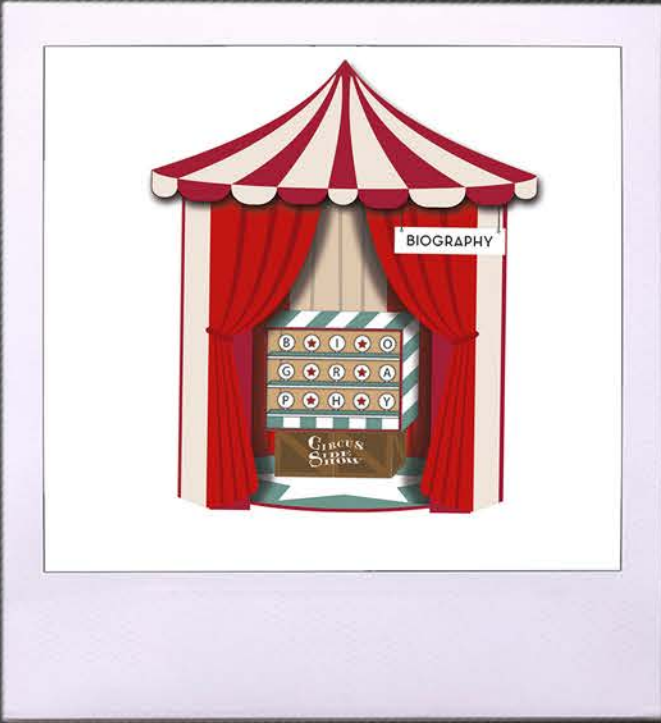

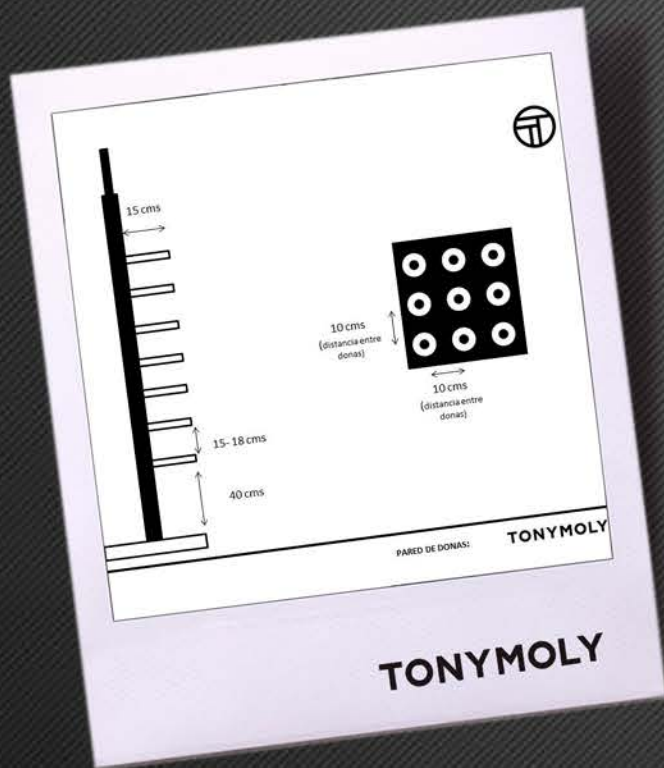

# TONYMOLY



